所属・職・氏名	岩手大学教育学部　芸術文化課程 助教授・田中　隆充
シーズ名	**アイコン・インターフェースデザイン**
シーズ概要	近年，情報機器デザインはスクリーン部分におけるアイコンやスクリーン全体のインターフェースのデザインが大きな比重をしめている．また，高齢者社会になりつつある現代社会においては，必要最低限の機能を備えたユーザービリティーのアイコンデザインも重要な要素となっている．図1は，ソフトメーカーと協力して実験的に試みたアイコンである．また，図2は，多機能なインターフェースをより，見やすくする為に，限られた配色で構成し，アイコンにおいても機能をカテゴリーで分別し色分けをしたデザイン事例である． 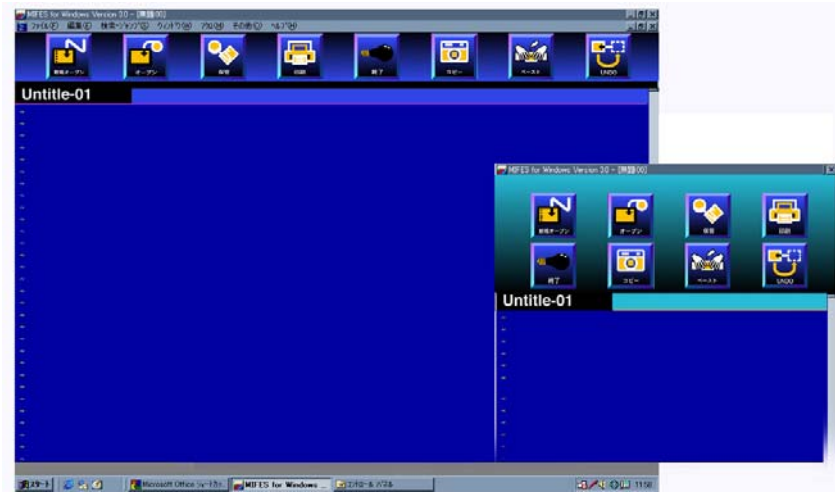 図1 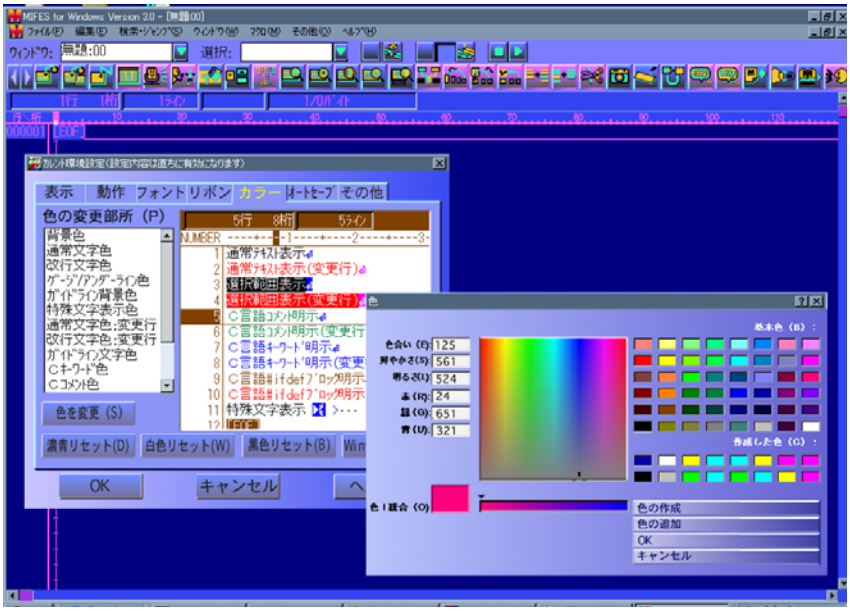 図2
その他参考資料	
共同研究機関・企業	メガソフト(株)，(株)田中デザインオフィス
特許(出願)番号	